

Handleiding lekkage preventie voor dummies

Controleer een keer per kwartaal de koppelingen bij de radiatoren (verwarmingselementen) en de warmtewisselaar. Ziet u roest of is de vloer gedeeltelijk nat of aangetast neem dan contact op met Feenstra of een andere installateur. Nuon is namelijk niet verantwoordelijk voor de binnenhuisinstallatie.

1. Radiator



Radiator (verwarmingselement)



Verwarmingselement aan of uit draaien. Wat u op de foto kunt zien zijn leidingen en koppelingen. Deze dienen gecontroleerd te worden.



Voorbeeld van een T-stuk-koppeling. Indien daar roest op komt, is er een aanuiding dat er een mogelijke lekkage is. De koppelingen dienen dan vervangen te worden of beter vastgemaakt te worden. Doe dit niet zelf! Neem contact op met Feenstra of andere installateur.



T-stuk koppeling. Alle aanhechtingspunten dienen gecontroleerd te worden.

2 . Warmtewisselaar.



Onder de warmtewisselaar (witte box) zijn leidingen. Ook deze dienen gecontroleerd te worden.



Voorbeeld van leidingen onder een warmtewisselaar. In principe is Nuon alleen verantwoordelijk voor de aansluitleiding (aanvoer/retour) naar de standswarmte unit (onder de witte box) tot en met de afsluitkoppelingen.



Een koppeling die open en dicht kan. Controleer of u roest kunt waarnemen. Op de volgende foto kunt u zien hoe roest eruit ziet op een radiator of koppeling.

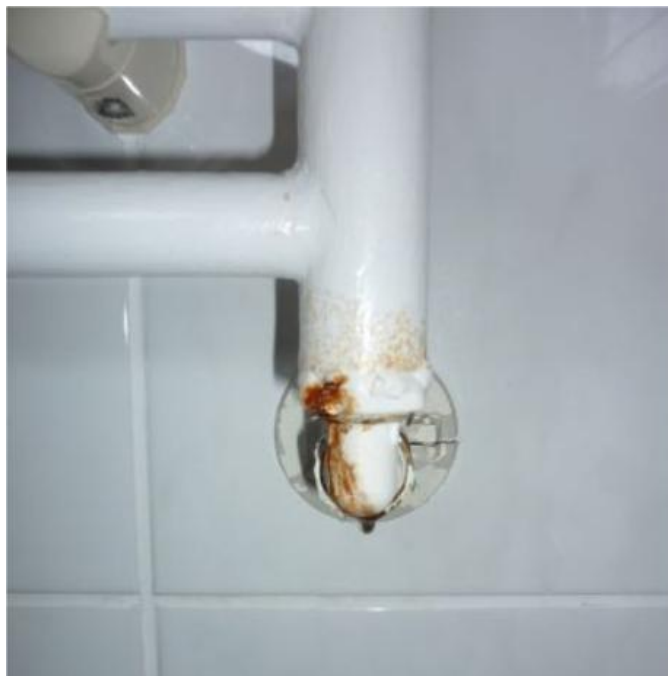

Het bruine spul is roest. Neem bijvoorbeeld contact op met een loodgieter. Een radiator behoort tot de binnenhuisinstallatie en is dus de verantwoordelijkheid van de bewoner.

Overigens hoeven roestige radiatoren niet direct vervangen te worden. Het kan ook geschilderd worden zodat de roest weg is.



Leidingen onder een warmtewisselaar. Controleer de aanknopingspunten en koppelingen.



Wat te doen bij een lekkage?

1. Direct de afsluitkoppelingen (binnenhuisafsluiters) dicht draaien.
2. Stekker van de stadswarmte-unit lostrekken.